

MATERIAL DE APOIO E DOWNLOAD

A presente obra, intitulada “Ocupação de Terrenos de Marinha: risco e regulamentação jurídica” possui suas imagens disponíveis no site da editora. Para acessar o conteúdo, visite o www.lumenjuris.com.br, faça a busca pelo título do livro e efetue o download dos arquivos. As imagens impressas na obra são apenas para localizar o leitor no conteúdo.

Figura 1:



Figura 2:



Figura 3:



Figura 4:



Figura 5:



Figura 6:

Imóveis da União com Registro Imobiliário da União			
UF	Total base SIAPA (uso dominial)	Total na base SPIUnet (uso especial)	TOTAL DE IMOVEIS DA UNIÃO CADASTRADOS
AC	2.435	245	2.680
AL	14.407	306	14.713
AM	4.934	729	5.663
AP	637	189	826
BA	30.352	1.485	31.837
CE	14.987	683	15.670
DF	1.077	10.770	11.847
ES	47.841	411	48.252
GO	849	1.708	2.557
MA	29.679	1.178	30.857
MG	624	1.728	2.352
MS	510	1.204	1.714
MT	3.665	501	4.166
PA	22.381	1.031	23.412
PB	10.935	462	11.397

Figura 7:

REGIÕES	ESTADOS	DEMARCADO		A DEMARCAR		EXTENSÃO TOTAL(km)
		EXTENSÃO (km)	%	EXTENSÃO (km)	%	
NORTE	AP	71,765	4,6	1.480,285	95,4	1.552,50
	PA	23,061	0,5	5.002,694	99,5	
SUBTOTAL		94,826	1,4	6.482,979	98,6	6.577,805

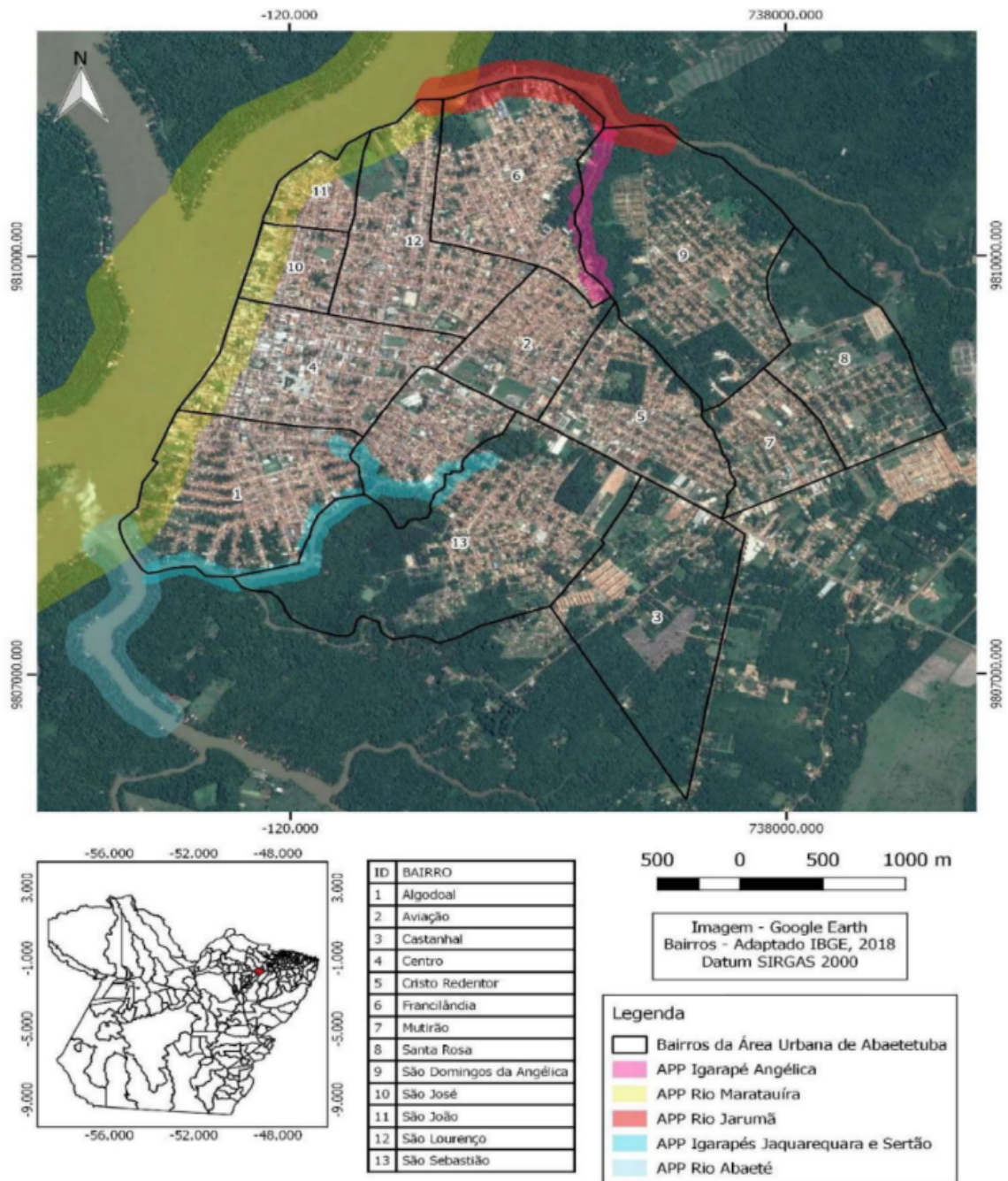
Figura 8:

