

Figura 1 - Cadeia produtiva têxtil

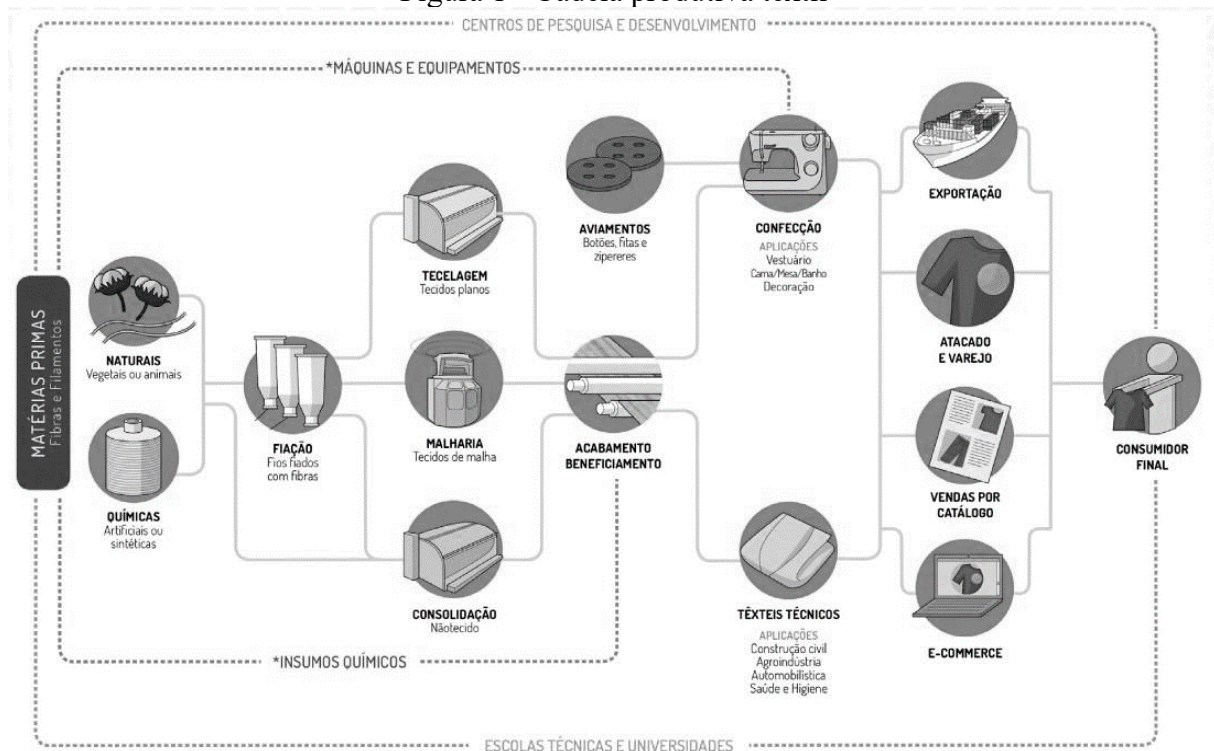

Fonte: Associação Brasileira da Indústria Têxtil e de Confecção – ABIT (2013).

Figura 2 - Registro de marca Wendyel Borin¹ nº 927593025

WENDYEL BORIN

Fonte: Base de Dados do Instituto Nacional da Propriedade Industrial

¹ Wendyel Borin foi a marca selecionada para a pesquisa de mestrado e foi essencial para evidenciar o problema que deu origem a este livro. Agradeço à fundadora, Wendyel Borin, por viabilizar esse estudo e contribuir para a estruturação desta obra.

Figura 3 - **Pedido de Patente** nº BR 112023014472-8 A2 - SOLA PARA UM TÊNIS DE CORRIDA, TÊNIS QUE COMPREENDE TAL SOLA E USO DA DITA SOLA

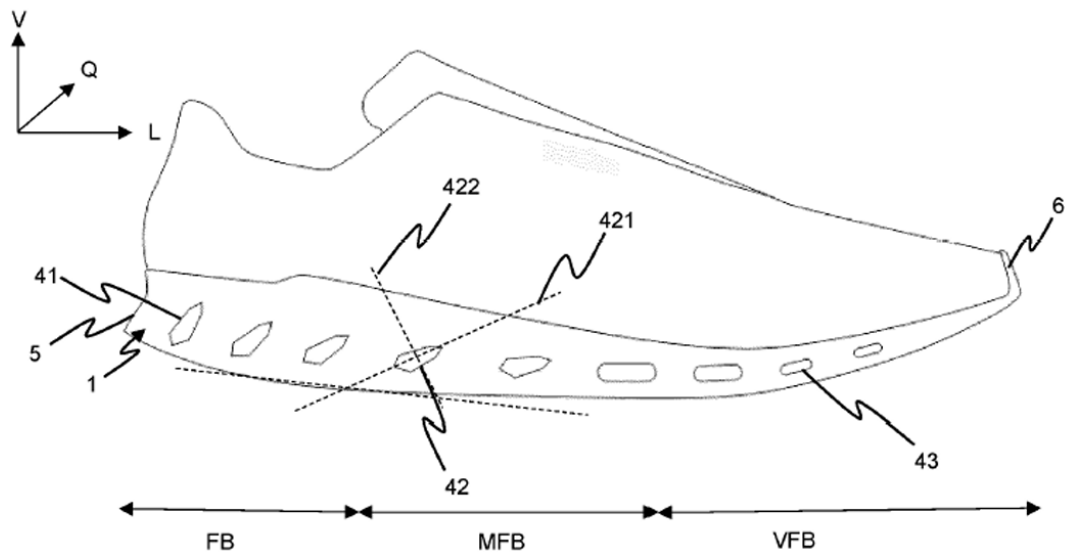

Fonte: Base de Dados do Instituto Nacional da Propriedade Industrial

Figura 4: Registro desenho industrial nº BR 30 2021 002427 6 - “PADRÃO ORNAMENTAL APLICADO A/EM TECIDO”. Titular: AREZZO INDÚSTRIA E COMÉRCIO S.A

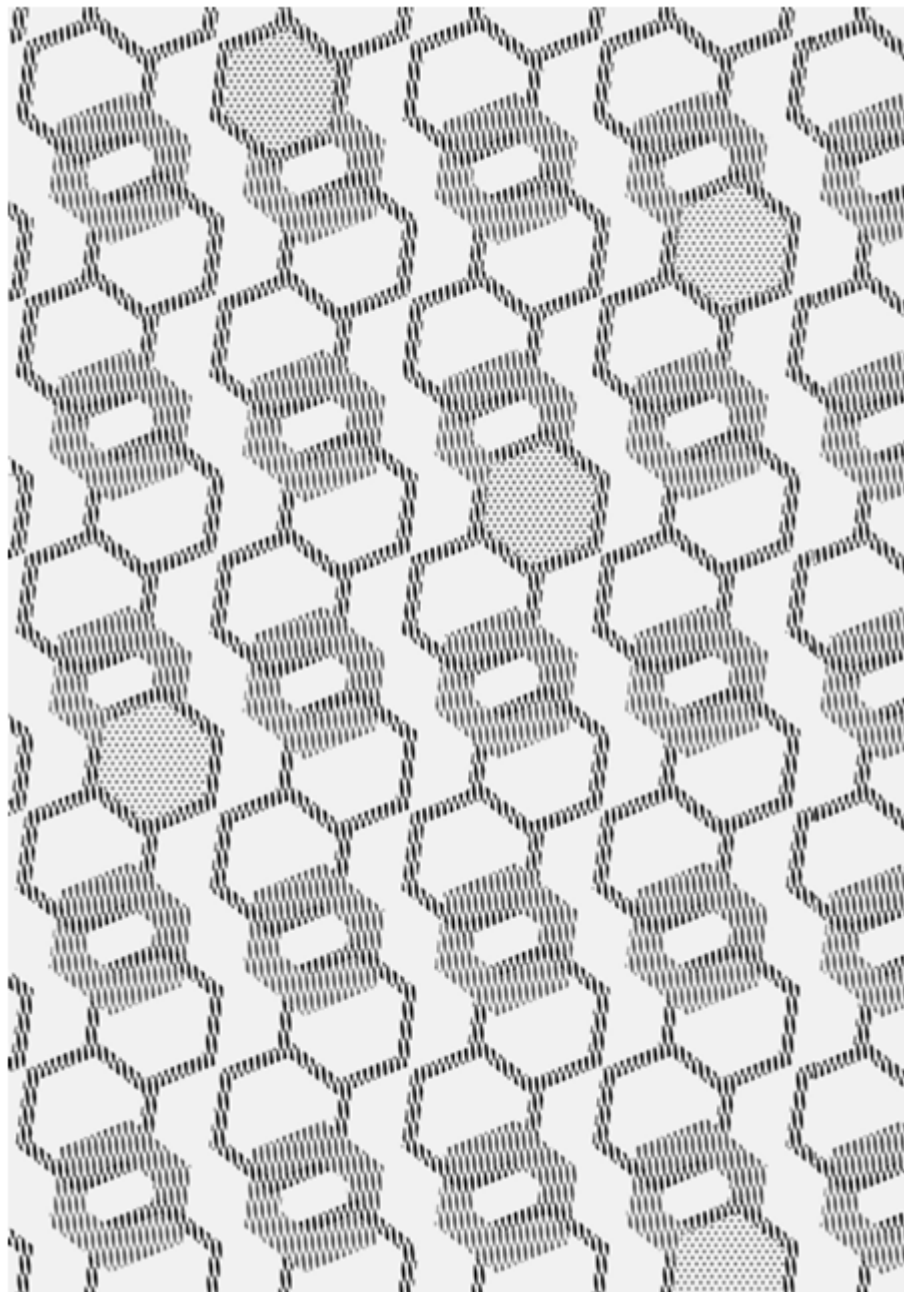

Fonte: Base de Dados do Instituto Nacional da Propriedade Industrial

Figura 5 - Padrão de Etiquetagem Têxtil



Fonte: Etiquetas Brasil

Figura 6- Calçados - Etiqueta de composição

 Cabedal	 Têxtil
 Forro e palmilha	 Outros materiais
 Sola	 Outros materiais

Fonte: Inmetro (2025)

Quero ser MEI

Conheça as vantagens, benefícios e obrigações que terá como MEI. Antes de se formalizar, clique nos textos abaixo e tire suas dúvidas!



Fonte: (MINISTÉRIO DA ECONOMIA, 2026).

Figura 8 - Pilares do Programa de *Compliance*

Fonte: Adaptado Controladoria Geral da União (2015).

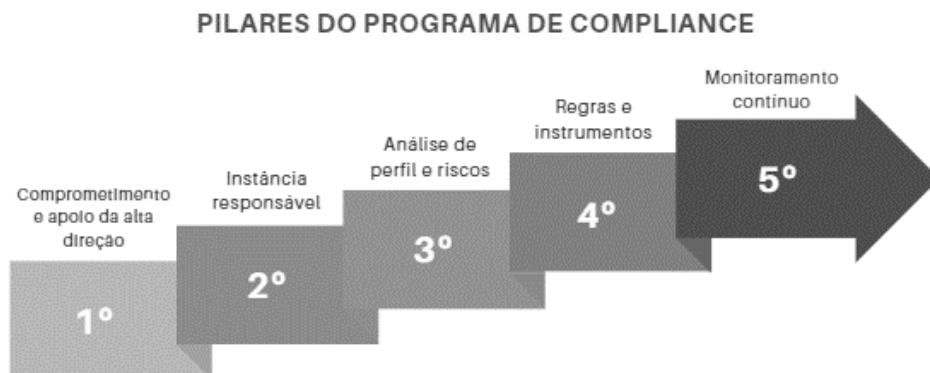

Figura 9 - Pilares do Guia de *Fashion Compliance* para MEIs
Pilares do Modelo de *Fashion Compliance* para MEIs

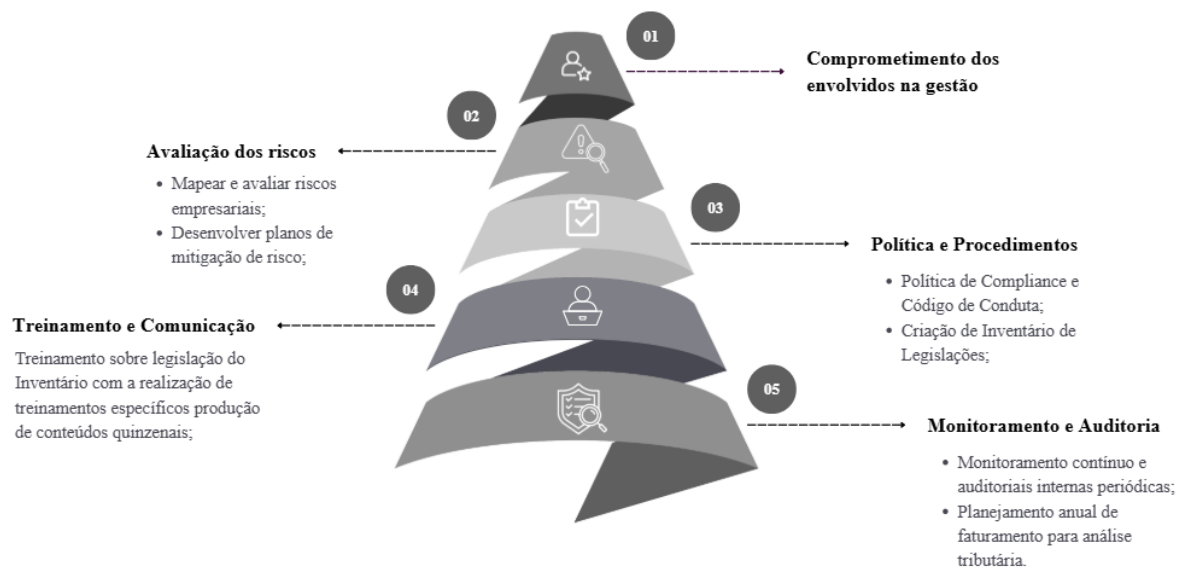

Fonte: A autora (2026)